

# L'ERMITA DE LA VERGE DE LA GUARDIOLA

Fruit de la bellesa interior del veïns de la Sentiu de Sió

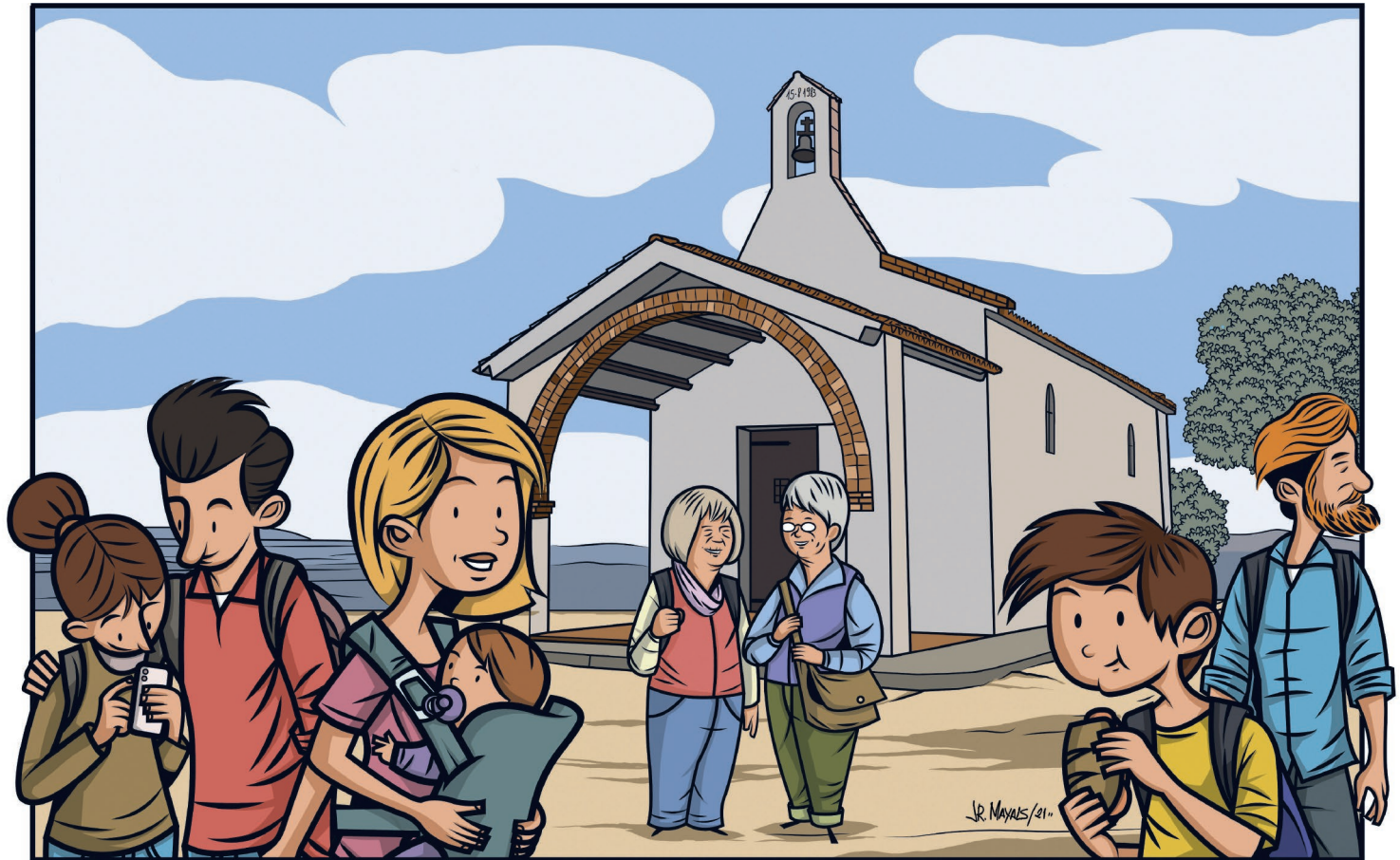

# L'ERMITA DE LA VERGE DE LA GUARDIOLA

## Fruit de la bellesa interior del veïns de la Sentiu de Sió

En alguns llocs és costum visitar certs dies de l'any l'ermita del poble. A la Sentiu de Sió el dilluns de Pasqua i el 15 d'agost els veïns pugen a l'**Ermita de la Verge de la Guardiola**. És una ocasió en què grans i petits celebren junts l'estima i la devoció per la Verge de la Guardiola.

A més, l'ermita té un significat especial per a la gent del poble, perquè entre tots, i de manera gratuïta, van ajudar a construir-la. Antigament n'hi havia una altra, però es va destruir durant la Guerra Civil espanyola. En el mateix lloc els habitants van aixecar la nova, una acció que els va sortir del cor i que reflecteix la generositat i la il·lusió del veïns per recuperar l'ermita del poble.

Situada als afores de la Sentiu, és una petita capella de planta quadrada. A la façana hi ha un porxo i un gran arc condueix a l'interior. Un campanar d'espadanya, on està escrita la data en què va ser consagrada, corona l'ermita. Es tracta d'una construcció senzilla i a la vegada molt valuosa sentimentalment.

Cada 14 d'agost es fa a la nit una trobada al peu de l'ermita. Molts veïns hi pugen caminant, altres amb cotxe, i un cop allí sopen i gaudeixen del cel nocturn.

En definitiva, una trobada per fer poble al voltant de l'Ermita de la Guardiola.

### L'ERMITA DE LA VERGE DE LA GUARDIOLA

Serra de l'Ermita, Afores, pol. 3 parcel·la 9  
La Sentiu de Sió - la Noguera  
[www.sentiu.cat](http://www.sentiu.cat)

### TERRITORI DE VALOR

[www.territoridevalor.cat](http://www.territoridevalor.cat)

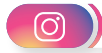

@entitats



Entitats la Sentiu



@consorcigalnns



@ConsorciGALNSN



@LEADERNogueraSe



Descobreix tots  
els atractius!